Memòria 2016

Observatori del Deute en la Globalització - ODG

ODG
Observatori del Deute
en la Globalització
www.odg.cat

Observatori del Deute en la Globalització - ODG

Telèfon: 93 301 17 93

Email: observatori@odg.cat

Direcció: C/ Girona 25, principal. 08010 Barcelona

www.odg.cat
@twitt_odg
https://www.facebook.com/odg.cat

Índex

- Sobre nosaltres 4
- Què fem? 6
- En què hem treballat el 2016? 8

Deute, financiarització i energia 10

1. Publicacions 11
2. Articles destacats 14
3. Audiovisuals 15
4. Formació 17
5. Cartografia crítica 18
6. Actes i esdeveniments 19

- Informació econòmica 24

Sobre nosaltres

L'**Observatori del Deute en la Globalització (ODG)** som un equip de persones que **elaborem anàlisis crítica** de processos complexos i/o estructurals, per mostrar els impactes i riscs visibles (i no visibles) del sistema capitalista i patriarcal, produint eines que faciliten la interpretació del context actual. Aquest anàlisis té com objectiu la **mobilització i la transformació social** enfront a les desigualtats socials, econòmiques, ambientals i de gènere, amb la voluntat d'incidència política i denúncia dels actors polítics i econòmics que identifiquem com a responsables.

L'ODG es també una **plataforma oberta** a la participació, al debat i a l'acció, que promou la creació de xarxes i espais de construcció d'alternatives que enforteixin les sobiranies populars i l'empoderament de les comunitats.

L'ODG neix l'any 2000 per iniciativa de la Xarxa Ciutadana per l'Abolició del Deute Extern (XCADE), després de la consulta social per l'abolició del deute extern. Sorgeix de la necessitat de disposar d'informació contrastada, rigorosa, crítica i immediata. En els seus inicis va rebre el suport de la **Càtedra UNESCO de Sostenibilitat de la Universitat Politècnica de Catalunya.**

L'equip de l'ODG està format per una **xarxa heterogènia de persones** que treballen i col·laboren en els diferents àmbits d'actuació i línies temàtiques de l'ODG, realitzant tasques d'investigació, formació, comunicació, denúncia i pressió política.

Membres:

- **Alfons Pérez:** Investigador i projectes. Mercat global del gas, geopolítica energètica; UE, regió Orient Mitjà i Nord d'Àfrica i el Caucas.
- **Sergi Cutillas:** Investigador i projectes. Finances i macroeconomia; Eurozona i la UE.
- **Mònica Guiteras:** Investigadora i projectes. Infraestructures imposades i finançament públic; Catalunya, UE i empreses espanyoles a Llatinoamèrica.
- **Blanca Bayas:** Investigadora i projectes.
- **Raül Sánchez:** Responsable tècnic i consultor SIG. Cartografia crítica i mapeig col·laboratiu de conflictes soci-ambientals i alternatives.
- **Emma Avilés:** Responsable de comunicació i projectes.
- **Nicola Scherer:** Responsable d'administració, finances i comptabilitat.
- **Davide Panadori:** Co-investigador.

Què fem?

Fem recerca al voltant de l'agressió que el capitalisme financiaritzat, que s'estén cada vegada més, exerceix sobre les societats humanes i els ecosistemes del planeta. Les grans transnacionals són els actors que, dins d'una arquitectura que assegura la seva impunitat, violen sistemàticament els drets humans, els drets dels Pobles i perjudiquen la natura. En aquest context de polítiques que incrementen la dependència entre regions, s'aprofundeix en la **generació de deutes il·legals, il·legítims, odiosos i insostenibles, que el capital financer utilitza** com a eina reguladora dels governs locals. Així, es produeix una dinàmica que permet augmentar l'explotació, l'acaparament de recursos i la desigualtat.

Com ODG, contribuïm amb el nostre treball a donar **respostes i alternatives socials**, plasmades en iniciatives per les auditories ciutadanes del deute, per les finances responsables, en defensa de la sobirania alimentària, energètica, i dels béns comuns, així com en lluites contra la impunitat de les transnacionals i les elits extractives.

En què hem treballat en 2016?

3 projectes centrals:

✔ Volt 3 ✔ #AuditFest ✔ Webinar: Energia per la UE

✔ 4 informes publicats

✔ articles i entrevistes

✔ multitud d'actes; conferències, seminaris, tallers...

✔ mapes i projectes audiovisuals

Deute, financiarització i energia

L'ODG dedica el seu treball a **aportar coneixements històrics, econòmics, polítics i socials sobre la temàtica del deute, que permetin entendre les actuals polítiques financeres** que comporten austeritat, privatitzacions, reduccions de salaris, empobriment i despossessió a nivell global, entre d'altres, així com també elements tècnics que permetin desxifrar el llenguatge complex dels governs que imposen aquests règims del deute. L'ODG participa en la Plataforma Auditoria Ciutadana del Deute (PACD) a l'Estat espanyol, a la Xarxa Internacional per a les Auditories Ciutadanes (ICAN), així com en el Comitè de la Veritat del Deute Públic Grec, amb l'objectiu d'informar i conscienciar a la població, als mitjans de comunicació i als partits polítics que el deute és una eina política que pot ser aplicada de manera injusta i premeditada, i que en la majoria de casos no beneficia les poblacions que són les que assumeixen les conseqüències. D'aquesta manera, l'ODG produeix anàlisi que argumenta la necessitat de no pagar els deutes considerades com il·legals, il·legítims, odiosos i/o insostenibles, produïts per uns processos confrontats amb els drets democràtics elementals.

L'ODG analitza el món de l'**energia des d'un vessant geopolítica i des de la seva financiarització.**

Actualment s'està estudiant la consolidació del mercat global del gas i l'impuls de les megainfraestructures associades que mobilitzen centenars de milers de milions d'euros. A nivell europeu, també es segueix l'estratègia de la Unió Energètica tant en la seva dimensió interior, els projectes d'interconnexió elèctric i gasístic, com en la dimensió exterior, al Nord d'Àfrica i el Caucas.

Així mateix, s'aprofundeix en els esquemes d'inversió dels megaprojectes i les conseqüències que tenen en el territori i en la consolidació del model energètic dominant. El Pla Juncker (EFSI) té precisament aquesta funció i juntament amb el TTIP, estenen el risc dels impactes més enllà de les pròpies fronteres, perpetuant l'**acaparament energètic** en el Sud Global.

Finalment, es posa l'accent en el **canvi del model energètic, cap a la relocalització de l'energia**. Els espais d'anàlisi són també a nivell municipal i nacional. L'ODG és membre de la Xarxa sobirania energètica (XSE), i a nivell de la Unió Europea, porta a terme treball en col·laboració amb xarxes europees amb seu a Brussel·les.

1. Publicacions

Colonialisme Energètic: L'Acaparament de Gas de la UE a Algèria

Autor: Alfons Pérez.

En profunditat - El paper de l'Estat espanyol i Catalunya en les relacions gasístiques amb Algèria.

Algèria va ser testimoni d'una revolta popular contra el fracking que va durar cinc mesos el 2015. Els pobles del Sàhara algerià, una zona rica en petroli i gas natural, es van alçar i desenes de milers de persones van desafiar els plans de les autoritats i multinacionals per a l'extracció del gas d'esquist per fractura hidràulica al país. Aquest aixecament popular s'ha de situar en un context d'exclusió econòmica i de saqueig de recursos en benefici d'una elit corrupta i de les multinacionals depredadores, que estan disposades a sacrificar els drets humans i ecosistemes sencers per l'acumulació de guanys.

Ja en els anys 90, BP, Total i Arc van signar contractes a Algèria de milers de milions de dòlars, pocs anys després del cop militar de 1992 que va cancel·lar les primeres eleccions multi partidàries a Algèria des de la seva independència del colonialisme francès. El novembre de 1996 es va obrir un nou gasoducte Maghreb-Europa, per subministrar a la UE, travessant Espanya i Portugal. Aquests contractes es van signar enmig d'una brutal guerra civil, d'una violència sistemàtica tant per part del govern com dels fonamentalistes islàmics..

Enllaç: http://www.odg.cat/ca/publication/colonialisme-energetic-acaparament-gas-ue-argelia

El Partenariat de Deauville i la dependència d'Europa del Nord d'Àfrica

Autor: Davide Panadori

Com el Partenariat de Deauville forma part de l'estratègia neoliberal europea que va començar en els anys 2000 amb el primer tractat de lliure comerç a la regió, exportant també una política econòmica europea d'austeritat i implicant mètodes no democràtics similars als que es van usar, per exemple, en les negociacions del TTIP. Encara que aquest projecte afecta la regió MENA en el seu conjunt, es realitzarà una anàlisi més detallada d'alguns països, concretament el Marroc, Tunísia i Egipte. Apuntem que per aconseguir aquests objectius s'utilitzen diferents estratègies, com una integració comercial més profunda, l'execució d'una «financiarització» subordinada a la finança europea i la imposició de polítiques d'austeritat. Es mostra que malgrat l'objectiu de creixement inclusiu i sostenible oficial, es fa un major esforç per augmentar el domini geopolític europeu en aquests països.

Enllaç: http://www.odg.cat/ca/publication/partenariat-deauville-dependencia-europa-nord-africa

Informe: "L'Acaparament Energètic a l'Estat espanyol"

Autores: David Llistar y Alfons Pérez

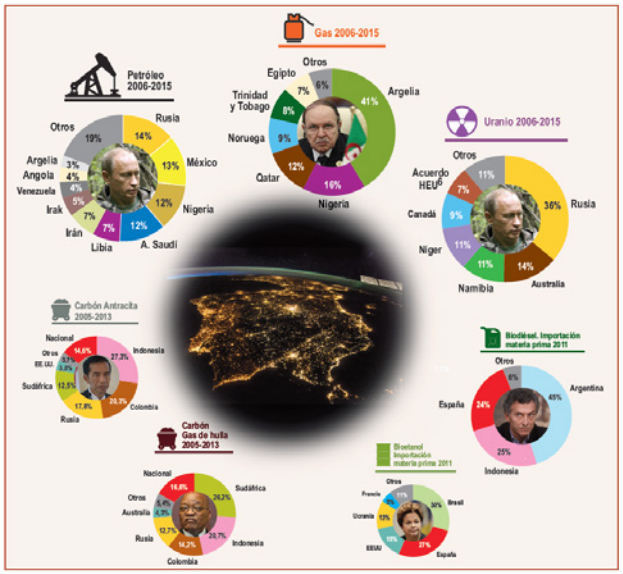

La societat i economia espanyoles interfereixen territoris i poblacions en altres geografies. En l'àmbit energètic, han estat organitzades en les últimes dècades de manera que el seu metabolisme energètic es caracteritza per la seva profunda addicció als combustibles fòssils i, donades les característiques geofísiques del territori, a una dependència energètica de l'exterior que frega el 90% del consum total intern.

Aquest informe desgrana com el model energètic espanyol afecta el desenvolupament humà sostenible a l'exterior utilitzant la teoria de l'anticooperació, segons la qual grups humans, i també els països, interfereixen negativament sobre tercers grups humans, centrifugant a la seva població i degradant la naturalesa, en un sistema mundial globalitzat.

Enllaç: http://www.odg.cat/es/publication/el-acaparamiento-energetico-del-estado-espanol

Article d'investigació "Finançant Projectes Inútils: Els Deutes del Projecte Castor"

Autora: Mònica Guiteras.

Anàlisi preliminar del Projecte Castor des de la perspectiva del deute il·legítim

L'article ens permet entendre el mecanisme financer que ha mantingut el projecte a flotació, així com explorar els diferents motius pels quals el deute del projecte podria ser considerada com il·legítima.

Enllaç: http://www.odg.cat/ca/publication/financant-projectes-inutils-els-deutes-del-projecte-castor

2. Articles destacats

- **Auditar el deute? Això és d'indecents i radicals!** Publicat a El Salmón Contracorriente. Sergi Cutillas.
  http://www.odg.cat/es/blog/auditar-la-deuda-eso-es-de-indecentes-y-radicales

- **Als promotors del projecte Castor, els toca la Grossa. A la ciutadania, les factures.** Mònica Guiteras.
  http://www.odg.cat/ca/content/als-promotors-del-projecte-castor-els-toca-la-grossa-la-ciutadania-les-factures

- **L'ODG es suma a la indignació mostrada internacionalment per l'assassinat de la Berta Càceres.**
  Comunicat ODG http://www.odg.cat/ca/blog/lodg-es-suma-la-indignacio-mostrada-internacionalment-lassassinat-de-la-berta-caceres

- **El deute del projecte Castor a la factura del gas**
  http://www.odg.cat/ca/blog/el-deute-del-projecte-castor-la-factura-del-gas

- **El projecte dels Estats Units d'Europa en la crisi de l'Eurozona. Articule publicat a Viento Sur.** Sergi Cutillas.
  http://www.odg.cat/ca/blog/el-projecte-dels-estats-units-deuropa-en-la-crisi-de-leurozona

- **Infraestructures al servei dels mercats.** Publicat a Diagonalperiodico.net. Mònica Guiteras i Alfons Pérez.
  http://www.odg.cat/es/blog/infraestructuras-al-servicio-de-los-mercados

- **Comunicat de Bayona de la XARXA de Suport Mutu en Resposta als Megaprojectes Energètics**
  http://www.odg.cat/ca/content/xarxa-de-suport-mutu-en-resposta-als-megaprojectes-energetics

3. Audiovisuals

Trailer "Somnambulism: Zombis del Deute"

Tràiler-ficció que mostra com el deute està devorant les nostres societats, afectant les nostres condicions físiques i psicològiques i trencant la nostra comunitat mitjançant la imposició d'una càrrega il·legítima i insostenible. Des dels països empobrits endeutats amb els països rics, a les famílies o estudiants incapaços de pagar els seus préstecs, el deute és un problema que ens afecta a totes.

Enllaç: http://odg.cat/ca/somnambulism

Programa de TV La Klau

Necessitem un Pla B per a Europa? http://www.odg.cat/ca/blog/la-klau-necessitem-un-pla-b-europa

Papers de Panamà: fortunes al paradís http://www.odg.cat/ca/blog/la-klau-papers-de-panama-fortunes-al-paradis

Debat Campo Abierto TV - El TTIP: La dictadura de les corporacions

Enllaç: http://www.odg.cat/ca/blog/el-ttip-la-dictadura-de-les-corporacions

Video #NoAcaparisEnergia

#NoAcaparisEnergia mostra les conseqüències del model fòssil i nuclear, i les connexions del nostre consum domèstic d'energia amb els impactes a l'exterior. La doble dependència que pateixen tant l'Estat espanyol com Catalunya, dependència de les fonts no renovables i de les importacions d'aquestes, els porta a voler assegurar el flux energètic.

Enllaç: http://www.odg.cat/ca/blog/video-noacaparisenergia

Vídeo acte #DeuteVSdrets "Com el Deute ha passat per sobre dels drets humans"

Presentació i debat sobre l'Informe de l'ONU sobre les conseqüències del deute extern i com afrontar les polítiques d'austeritat. Amb la participació de Joan Pau Bohoslavsky, expert independent de l'ONU a la influència del deute sobre els drets humans, especialment els drets econòmics, socials i culturals.

Enllaç: http://www.odg.cat/ca/blog/video-acte-deutevsdrets

Entrevista amb l'investigador i activista indi Ashish Kothari

L'experiència del Vikalp Sangam (la "confluència d'alternatives" a l'Índia, impulsada per l'organització Kalpavriksh on treballa el Ashish); un procés en el qual l'ICTA aquesta aportant des del projecte ACKnowl-EJ (Academic-activist co-production of knowledge for environmental justice) sobre el concepte d'alternatives i la seva dimensió transformadora cap a un sistema més just i ecològicament respectuós.

Enllaç: http://www.odg.cat/ca/blog/entrevista-linvestigador-activista-indi-ashish-kothari

Vídeos jornades #AuditFest

Propostes transformatives en relació al deute i les auditories ciutadanes, i què podem fer a l'esfera municipal des de la societat civil organitzada, els moviments socials i les institucions del canvi.

Enllaç: http://www.odg.cat/ca/blog/entrevista-linvestigador-activista-indi-ashish-kothari

4. Formació

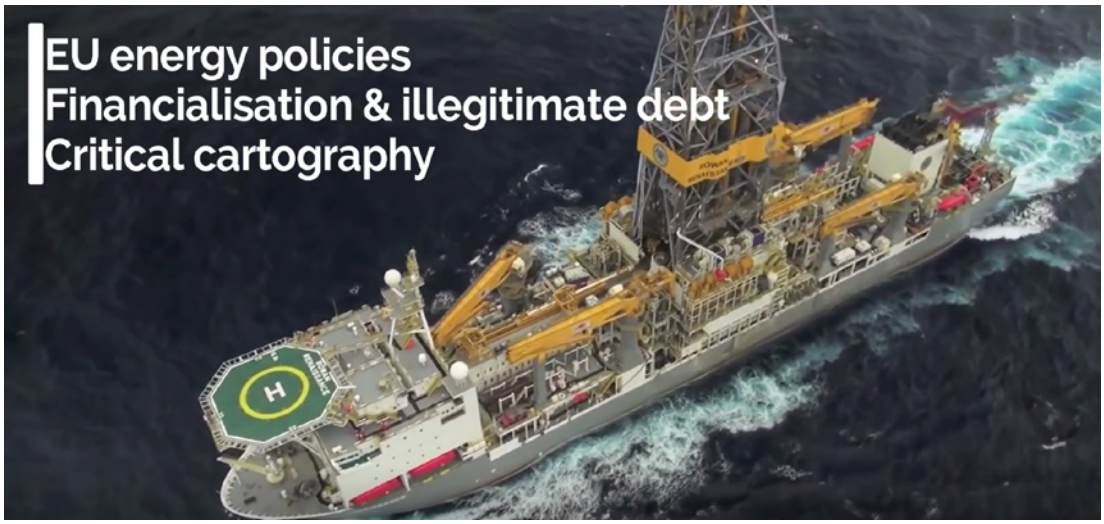

Webinar - Energia per a la UE: un repte a la cooperació transfronterera

Què implica la cooperació europea transfronterera per als països de la UE i els països d'Europa de l'Est i el Nord d'Àfrica? Què és la financiarització i quins impactes té en el context de les infraestructures energètiques? Com es relacionen aquests temes amb la justícia climàtica i la democràcia? I finalment, com pot la gent de diferents països cooperar per tal d'establir l'activisme transfronterer i promoure el "desenvolupament"? L'ODG va oferir un curs gratuït en línia sobre aquests temes per a participants de diferents països. Una anàlisi crítica sobre la tendència actual de la financiarització de les infraestructures energètiques, i la generació de deute il·legítim. Va formar part de l'"Escola de reptes del desenvolupament'.

Enllaç: http://www.odg.cat/ca/curs-enlinia-energia-ue-repte-cooperacio-transfronterera

"Anàlisi internacional energètic i situació a Catalunya"

En el marc del 7è Curs de dret a l'habitatge, organitzat per l'Observatori DESC.

Enllaç: http://www.odg.cat/ca/content/analisi-internacional-del-mercat-energetic-i-situacio-catalunya-7e-curs-de-dret-lhabitatge

5. Cartografia crítica

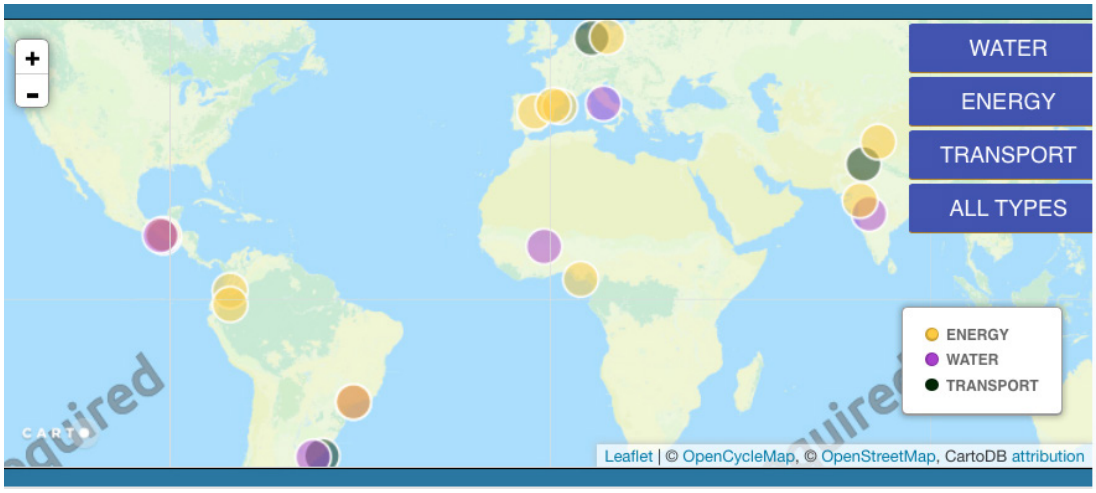

Ampliació del Mapa d'Alternatives

Segona ronda d'ampliació de casos d'alternatives a les grans infraestructures.

Després de la primera edició del Mapa de les Alternatives a les Grans Infraestructures, des de l'ODG i en el marc de la xarxa Ecawatch, vam llançar una segona ronda de recerca de nous casos. L'objectiu d'aquest mapa és difondre informació, propostes i contribuir a connectar persones i grups amb l'objectiu d'enriquir els arguments a favor de les alternatives als projectes de mega-infraestructures, que solen ser responsables de la privatització dels béns comuns.

Enllaç: http://www.odg.cat/ca/blog/ampliem-el-mapa-dalternatives

6. Actes i esdeveniments

VOLT 3

Per tercer any consecutiu es va celebrar a l'octubre el VOLT. Aquest any es va donar visibilitat als actors que promouen el model energètic actual: les grans corporacions i institucions financeres, amb l'objectiu de crear alternatives per recuperar la sobirania energètica. Una iniciativa promoguda per la Xarxa sobirania energètica (XSE) i altres entitats germanes per reflexionar sobre el model energètic a Catalunya, a Espanya ia Europa, així com a nivell global. La tercera edició va tenir un recorregut per projectes amb greus impactes socioambientals a la província de Tarragona, com és el complex químic de Repsol, la fàbrica d'Ercros a Flix o el projecte d'emmagatzematge geològic de gas Castor.

Enllaç: http://www.odg.cat/ca/blog/torna-el-volt

Web: http://xse.cat/volt3/ca/el-volt/

#Auditfest

Organitzat en col·laboració amb la Plataforma Auditoria Ciutadana del Deute - PACD Barcelona l'#AuditFest va ser una trobada celebrada a l'octubre, centrat en temes d'auditoria, gestió de deute i altres polítiques públiques municipals. La trobada estava dirigida tant a tècnics municipals, regidors, interventors, i altres representants polítics (al govern i l'oposició), com a membres de grups polítics i militants de moviments socials.

Enllaç: http://www.odg.cat/ca/content/auditfest

Conclusiones del AuditFest: http://www.odg.cat/ca/blog/conclusions-del-auditfest

- **Territori i Capital. Mirades creuades des de la geografia crítica a Europa i Amèrica Llatina**
http://www.odg.cat/ca/content/territori-i-capital-mirades-creuades-des-de-la-geografia-critica-europa-i-america-llatina

- **Presentació de l'estudi "El cost real de l'energia"**
http://www.odg.cat/ca/content/el-cost-real-de-lenergia

- **Conferència "Arriba el gasoducte MidCat, l'experiència i l'impacte del primer tram"**
http://www.odg.cat/ca/content/arriba-el-gasoducte-midcat-lexperiencia-i-limpacte-del-primer-tram

- **Acte en conferència Plan B "Una economia per construir una altra Europa?"**
http://www.odg.cat/ca/content/una-economia-construir-una-altra-europa

- **Exposició "Arriba el gasoducte MIDCAT"**
http://www.odg.cat/ca/content/arriba-el-gasoducte-midcat

- **Xerrada "Esquerra i progressisme davant del canvi de cicle a Amèrica Llatina"**
http://www.odg.cat/ca/content/esquerra-i-progressisme-davant-del-canvi-de-cicle-america-llatina

- **Trobada per la Justícia Ambiental i Social. Ponència: Decreixement**
http://www.odg.cat/ca/content/trobada-la-justicia-ambiental-i-social-ponencia-decreixement

- **Xerrada: "El Deute: de Grècia a Vilanova"**
http://www.odg.cat/ca/content/el-deute-de-grecia-vilanova

- **Debat ODG. "Soberanías, amb Josep Manel Busqueta"**
http://www.odg.cat/ca/content/debat-odg-sobiranies-josep-manel-busqueta

- **Xerrada "Cap a una Europa democràtica: tàctiques, moviments, agendes des de la fugida"**
http://www.odg.cat/ca/content/cap-una-europa-democratica-tactiques-moviments-agendes-des-de-la-fugida

- **Xerrada al cicle "Cap a noves institucions democràtiques. Crisi sistèmica i poder constituent a Europa"**
http://www.odg.cat/ca/content/cap-noves-institucions-democratiques-crisi-sistemica-i-poder-constituent-europa

■ **Intervenció al Parlament "Europeu Una altra energia per una altra Europa"**
http://www.odg.cat/ca/content/una-altra-energia-una-altra-europa-parlament-europeu

■ **Xerrada-debat al Forum Social de Girona "El veritable repte del segle: el canvi climàtic i els seus impactes socio-ambientals – FSCAT"**
http://www.odg.cat/ca/content/el-veritable-repte-del-segle-el-canvi-climatic-i-els-seus-impactes-socio-ambientals-fscat

■ **Sopar - Projecció del Documental del VOLT I**
http://www.odg.cat/ca/content/sopar-projeccio-del-documental-del-volt-i

■ **Foro Viento Sur: D'Occupy Wall Street a Berny Sanders: moviments socials i nova política als EUA**
http://www.odg.cat/ca/content/foro-viento-sur-doccupy-wall-street-berny-sanders-moviments-socials-i-nova-politica-als-eua

■ **Taller "Quin és el futur d'Europa?"**
http://www.odg.cat/ca/content/quin-es-el-futur-deuropa

■ **Participació a la Primera Trobada Paneuropea "Autoritats Locals i Nova Generació de Tractats de Lliure Comerç"**
http://www.odg.cat/ca/content/primera-trobada-paneuropea-autoritats-locals-i-nova-generacio-de-tractats-de-lliure-comerc

■ **Debat ODG "Treball, sindicalisme i ecologisme"**
http://www.odg.cat/ca/content/debat-odg-treball-sindicalisme-i-ecologisme

■ **Participació a "Present i futur energètic de Galicia en el context europeu - Unió de l'Energia"**
http://www.odg.cat/ca/content/present-i-futur-energetic-de-galicia-en-el-context-europeu-unio-de-lenergia

■ **Cinefòrum: La ruta del tomàquet**
http://www.odg.cat/ca/content/cineforum-la-ruta-del-tomaquet

■ **Debat ODG "La distòpia de l'euro"**
http://www.odg.cat/ca/content/debat-odg-la-distopia-de-leuro

■ **Participació a la "2ª Conferència Municipalista: fem arrel"**
http://www.odg.cat/ca/content/2a-conferencia-municipalista-fem-arrel

- **Cicle de xerrades "Fracking, Energia i TTIP"**
http://www.odg.cat/ca/content/fracking-energia-i-ttip

- **Debat ODG "El dret a la consulta prèvia a les comunitats indígenes i les compensacions"**
http://www.odg.cat/ca/content/debat-odg-el-dret-la-consulta-previa-les-comunitats-indigenes-i-les-compensacions

- **Debat ODG "Processos constituents"**
http://www.odg.cat/ca/content/debat-odg-processos-constituents

- **Debat ODG "Ecofeminisme i economia feminista"**
http://www.odg.cat/ca/content/debat-odg-ecofeminisme-i-economia-feminista

- **Taller de sobirania energètica en "III Trobades Ecosocialistes Internacionals: Taller soberania energètica"**
http://www.odg.cat/ca/content/iii-trobades-ecosocialistes-internacionals-taller-soberania-energetica

- **Xerrada a l'Escola d'estiu de la CUP "Model energètic de la República Catalana"**
http://www.odg.cat/ca/content/model-energetic-de-la-republica-catalana

- **Taller a l'Escola d'estiu de la CUP "Mapeig de conflictes ambientals"**
http://www.odg.cat/ca/content/taller-mapeig-de-conflictes-ambientals

- **Estratègia energètica europea: Inversions planificades en infraestructures En el marc del cicle de conferències "El Parany dels Combustibles Fòssils: Perquè el gas és una falsa solució", organitzades per Rosa Luxemburg Stiftung.**
http://www.odg.cat/ca/content/estrategia-energetica-europea-inversions-planificades-en-infraestructures

- **Jornada de debat: Jornada de debat: La llei catalana de Canvi Climàtic**
http://www.odg.cat/ca/content/jornada-de-debat-la-llei-catalana-de-canvi-climatic

- **Trobada "Transicions energètiques i democràcia" a dins del projecte TRADEBU**
http://www.odg.cat/es/content/transicions-energetiques-i-democracia

- **Participació al "Seminari europeu sobre pobresa energètica i talls de subministrament"**
http://www.odg.cat/ca/content/seminari-europeu-sobre-pobresa-energetica-i-talls-de-subministrament

■ **Debat ODG "Alternatives transformadores a l'Índia: VikalpSangam i Knowledge"**
http://www.odg.cat/ca/content/alternatives-transformadores-lindia-vikalpsangam-i-knowledge

■ **Presentació del Judici Popular al pojecte Castor**
http://www.odg.cat/ca/content/presentacio-del-judici-popular-la-plataforma-castor

■ **Debat ODG "Desenvolupament del gas natural a Europa i el món"**
http://www.odg.cat/ca/content/desenvolupament-del-gas-natural-europa-i-el-mon

■ **Participació al "Encuentro Euro-mediterráneo de la solidaridad con las personas refugiadas"**
http://www.odg.cat/ca/content/encuentro-euro-mediterraneo-de-la-solidaridad-con-las-personas-refugiadas

■ **Conferència "Les persones en joc. Conflictes, migracions i resistències."**
http://www.odg.cat/ca/content/les-persones-en-joc-conflictes-migracions-i-resistencies

■ **Debat ODG: "Economia Feminista: com acabar amb el conflicte entre capital i vida"**
http://www.odg.cat/ca/content/economia-feminista-com-acabar-amb-el-conflicte-entre-capital-i-vida

Informació econòmica

El 2016, els ingressos de l'ODG han estat de 153.743,40 euros.

La font més important de financiació continuen sent les subvencions públiques, que suposen un 78% dels ingressos. L'exercici 2016, la Unió Europea ha estat la més gran finançadora pública. L'import informat en subvencions públiques es refereix a l'import executat dels projectes en curs, no l'import efectivament abonat per les Administracions.

La segona font d'ingressos el 2016 han estat els ingressos per activitats, que corresponen a les facturacions per activitats formatives i d'investigació. Especialment l'estudi fet per a Rosa Luxemburg Stiftung.

Les donacions dels socis i altres donacions (donacions per activitats concretes o puntuals) representen el 12% dels ingressos de l'exercici 2016, i juntament amb els ingressos per activitats, són de gran importància per cobrir les despeses d'estructura no cobertes per les subvencions públiques i per poder mantenir la independència de l'ODG.

El nombre de socis a 31/12/2016 era de 63.

Pel que fa a les despeses, la partida més important ha estat de salaris amb un 54%. Durant 2016 hi ha hagut canvis en els investigadors que formen part de l'equip de l'ODG així com variacions de jornades per ajustar-se als ingressos de l'associació.

Les despeses d'explotació (despeses per realizar les activitats i despeses d'estructura) han suposat un 39%.

El benefici de 10.742,72 eur s'ha produit gràcies als ingressos obtinguts de fonts no públiques i que no s'han hagut de destinar a despeses d'estructura (telèfon, lloguer, neteja, etc). El benefici serà íntegrament destinat a reserves.

INGRESSOS 2016		
FONS PÚBLICS	**120.919,20 €**	**79%**
Generalitat	21.632,39 €	14%
Ajuntament de Barcelona	33.555,73 €	22%
Ajuntament de Sant Cugat del Vallès	12.934,70 €	8%
Unió Europea	52.796,38 €	34%
QUOTES SOCIS/ES	**6.526,00 €**	**4%**
ALTRES DONACIONS	**10.679,89 €**	**7%**
INGRESSOS PER ACTIVITATS	**15.618,31 €**	**10%**
TOTAL INGRESSOS	**153.743,40 €**	**100%**

DESPESES 2016		
DESPESES DE PERSONAL	**82.549,85 €**	**54%**
Salaris (brut)	62.519,56 €	41%
Seguretat Social empresa	20.030,29 €	13%
ALTRES DESPESES D'EXPLOTACIO	**59.553,96 €**	**39%**
AMORTITZACIO IMMOBILITZAT	**896,87 €**	**1%**
BENEFICI EXERCICI	**10.742,72 €**	**7%**
TOTAL DESPESES	**153.743,40 €**	**100%**

Comparativa 2015 – 2016

Els ingressos i les despeses han disminuït de l'exercici 2015 al 2016 tal i com es pot apreciar en els quadres a sota.

Els motius principals han estat una reducció en l'equip d'investigadors i que en l'exercici 2015 s'estaven executant i finalitzant uns projectes importants per a la Unió Europea i la Generalitat de Catalunya.

La despesa principal de l'ODG són els salaris, i l'equip s'ha d'anar adaptant als ingressos reals.

COMPARATIVA INGRESSOS 2015 - 2016	2015	2016
FONS PÚBLICS	272.178,53 €	120.919,20 €
QUOTES SOCIS/ES	7.007,00 €	6.526,00 €
ALTRES DONACIONS	26.441,46 €	10.679,89 €
INGRESSOS PER ACTIVITATS	12.888,28 €	15.618,31 €
TOTAL INGRESSOS	318.515,27 €	153.743,40 €

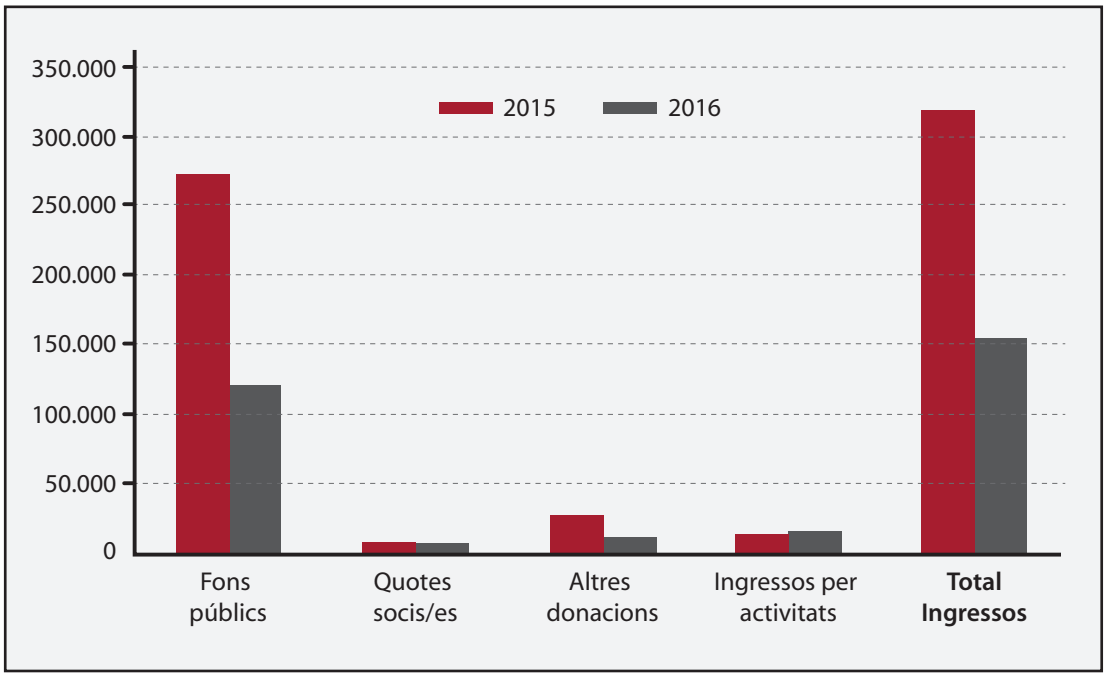

COMPARATIVA DESPESES 2015 - 2016	2015	2016
DESPESES DE PERSONAL	182.290,20 €	82.549,85 €
ALTRES DESPESES D'EXPLOTACIÓ	129.406,85 €	59.553,96 €
AMORTITZACIÓ IMMOBILITZAT	1.122,74 €	896,87 €
BENEFICI EXERCICI	5.695,48 €	10.742,72 €
TOTAL DESPESES	318.515,27 €	153.743,40 €

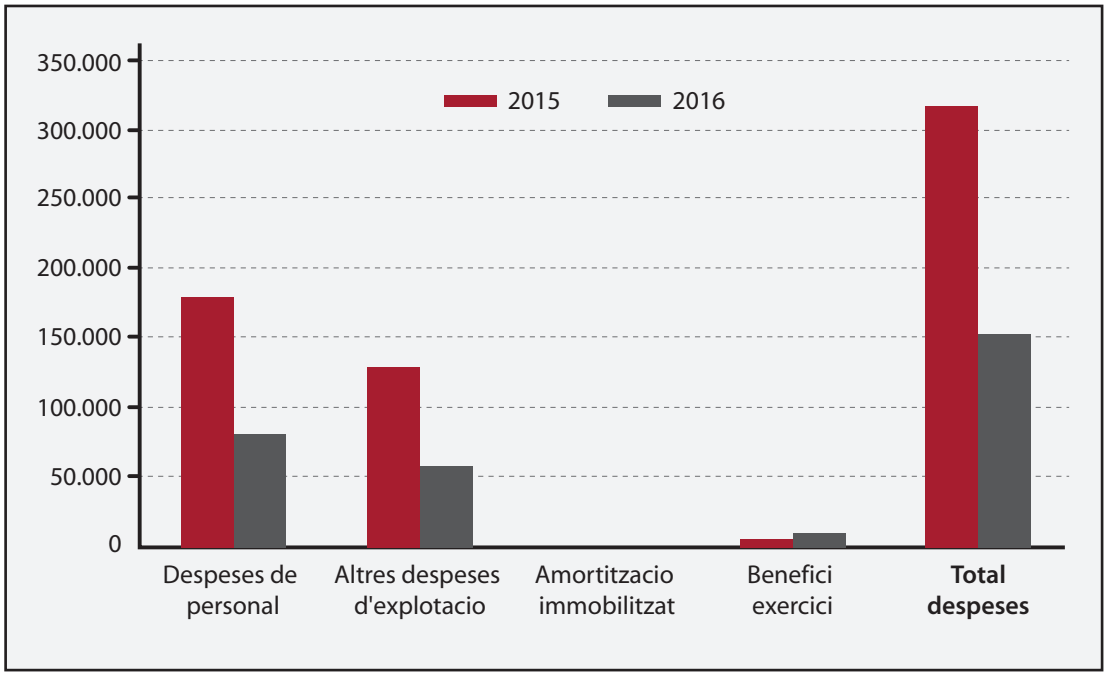

Actiu i passiu de l'ODG

El total Actiu i Passiu de l'ODG el 2016 ha estat de 264.925,83 euros.

Pel que fa a l'Actiu, els imports més importants corresponen a subvencions pendents de cobrament i tresoreria, ja que algunes subvencions l'any 2016 es van concedir els últims mesos de l'any i no s'havien cobrat a 31/12/2016.

Pel que fa al Passiu, els imports més importants corresponen al Patrimoni Net, que correspon a les reserves acumulades d'anys anteriors (els resultats d'anys anteriors aplicats a reserves) i les subvencions concedides per la part no executada

ACTIU	31/12/2016	31/12/2015
A) ACTIU NO CORRENT	1.353,05 €	2.249,92 €
B) ACTIU CORRENT	263.572,78 €	281.486,18 €
TOTAL GENERAL	264.925,83 €	283.736,10 €

PATRIMONI NET I PASIU	31/12/2016	31/12/2015
A) PATRIMONI NET	244.630,32 €	252.623,09 €
B) PASSIU NO CORRENT	5.017,32 €	5.017,32 €
C) PASSIU CORRENT	15.278,19 €	26.095,69 €
TOTAL GENERAL	264.925,83 €	283.736,10 €

ODG
Observatori del Deute
en la Globalització
www.odg.cat